

licence:MPBL
ICO ORGANIZACE:60460865 ZŠ

***** G I N I S E x p r e s s - U C R *****
VINOR

P R E H L E D O P O H Y B U D L O U H O D O B Ě H O M A J E T K U
za období 12/ 2021

DCRGUIM1 01012021
STRANA SEŠŤAVY: 1
DATUM ZPRACOVÁNÍ: 09.03.2022
CAS ZPRACOVÁNÍ: 16h28m16s

I. Přehled podle syntetických účtů - účtová skupina 01X

pořyb	012	013	014	018	019
111				127.889,00	
PŘÍRŮSTKY majetku (MD minus DAL)					
121					19.700,00
122					
123					
124					
131					
140					
141					
142					
143					
144					
151					
160					
161					
171					
172					
181					
190					
191					

CELKEM přírůstky

19.700,00

ÚBYTKY majetku (DAL minus MD)

- 311
- 321
- 324
- 340
- 341
- 342
- 343
- 344
- 351
- 360
- 361
- 371
- 372
- 381
- 390
- 391

CELKEM úbytky

STAV k aktuálnímu datu

147.589,00

6/1/12
09-03-2022

Licence:MPBL
ICO ORGANIZACE:60460865 ZS

***** G I N I S E x p r e s s - U C R *****
VINOR

P R E H L E D O P O H Y B U D I C H O D O B Ě H O M A J E T K U
za období 12/ 2021

UCRUMI 01012021
STRANA SESTAVY: 3
DATUM ZPRACOVANI: 09.03.2022
ČAS ZPRACOVANI: 16h28m16s

III. Přehled podle syntetických účtů - účtová skupina 03X

pohyb	031	032	035	036
111				

PŘÍRŮSTKY majetku (MD minus DAL)

121				
122				
123				
124				
131				
140				
141				
142				
143				
144				
151				
160				
161				
171				
172				
181				
190				
191				

CELKEM přírůstky

ÚBYTKY majetku (DAL minus MD)

311				
321				
324				
340				
341				
342				
343				
344				
351				
360				
361				
371				
372				
381				
390				
391				

CELKEM úbytky

STAV k aktuálnímu datu

License:MPBL
 IČO ORGANIZACE:60460865 ZS

***** G I N I S E x p r e s s U C R *****
 VINOŘ

P R E H L E D O P O H Y B U D L O U H O D B Ě H O N A J E T K U
 za období 12/ 2021

UCRGUM1 01012021
 STRANA SESTAVY: 4
 DATUM ZPRACOVÁNÍ: 09.03.2022
 ČAS ZPRACOVÁNÍ: 16h26m16s

IV. Přehled podle syntetických účtů - rekapitulace podle účtových skupin

pohyb	01X			02X			03X			Celkem
111				127.889,00		15.769.678,70			15.897.567,70	
	PŘÍRŮSTKY majetku (MD minus DAL)									
121										
122				19.700,00		1.150.644,46			1.170.344,46	
123										
124										
131										
140										
141						105.315,38			105.315,38	
142										
143										
144										
151										
160										
161										
171										
172										
181										
190										
191										

CELKEM přírůstky

19.700,00 1.255.959,84 1.275.659,84

ÚBYTKY majetku (DAL minus MD)

311						96.479,91			96.479,91
321									
324									
340									
341									
342									
343									
344									
351									
360									
361									
371									
372									
381									
390									
391									

CELKEM úbytky

96.479,91 96.479,91

STAV k aktuálnímu datu

147.589,00 16.929.158,63 17.076.747,63

Poznámka: Podrobnější přehled - menu ÚČETNICTVÍ-TISK-GENERÁTOR-SESTAVY-VOLBA UCRS0040.
 Zpracoval: UR vedoucí

AGENCIJE: MPBL
IČO ORGANIZACE: 60460865 ZŠ

***** G I N I S *****
VINOR E x p r e s s - U C R *****
P Ř E H L E D O P O H Y B U D I O U H O D O B Ě H O M A J E T K U
za období 12/ 2021

UCRGITM1 01012021
STRANA SESTRAVY: 09.03.2022
DATUM ZPRACOVANI: 09.03.2022
ČAS ZPRACOVANI: 16h28m16s



PŘÍLOHA

příspěvkové organizace zřizované ÚSC

(v Kč, s přesností na dvě desetinná místa)

Období: 12 / 2021

IČO: 60460865

Název: Základní škola a Mateřská škola Praha - Vinoř

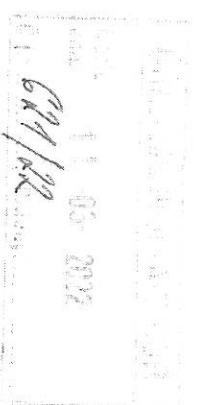

Sestavená k rozvahovému dni 31. prosinci 2021

Sídlo účetní jednotky	Místo podnikání
ulice, č.p.	ulice, č.p.
Prachovická 340	Prachovická 340
obec	obec
Praha Vinoř	Praha Vinoř
PSČ, pošta	PSČ, pošta
190 17	190 17
Údaje o organizaci	Předmět podnikání
identifikační číslo	hlavní činnost
60460865	výchova a vzdělávání
příspěvková organizace	vedlejší činnost
Úřad MČ Praha - Vinoř	volnočasové aktivity žáků
zřizovatel	CZ-NACE

Kontaktní údaje

telefon 605 918 670

fax

e-mail lupacova@zsvinor.cz

WWW stránky www.zsvinor.cz

Razítko účetní jednotky

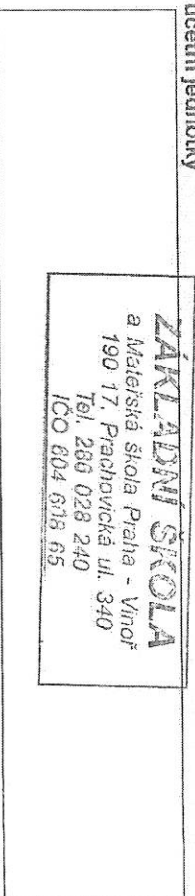

Osoba odpovědná za účetnictví

Ing. Slávka Lupáčová

Podpisový záznam osoby odpovědné za správnost údajů

Slávka Lupáčová

Statutární zástupce

Alfred Teller

Podpisový záznam statutárního orgánu

Alfred Teller

Okamžik sestavení (datum, čas): 09.03.2022, 16h27m41s

A.1. Informace podle § 7 odst. 3 zákona

A.2. Informace podle § 7 odst. 4 zákona

A.3. Informace podle § 7 odst. 5 zákona

A.4. Informace podle § 7 odst. 5 zákona o stavu účtů v knize podrozvahových účtů

Číslo položky	Název položky	Podrozvahový účet	ÚČETNÍ OBDOBÍ	
			BĚŽNÉ	MANUĚ
P. I.	Majetek a závazky účetní jednotky			
1.	Jiný drobný dlouhodobý nehmotný majetek	901	5 446 277,94	5 043 800,66
2.	Jiný drobný dlouhodobý hmotný majetek	902	318 789,50	219 872,00
3.	Vyřazené pohledávky	905	5 127 488,44	4 823 928,66
4.	Vyřazené závazky	906		
5.	Ostatní majetek	909		
P. II.	Krátkodobé podmíněné pohledávky z transferů a krátkodobé podmíněné závazky z transferů			
1.	Krátkodobé podmíněné pohledávky z předfinancování transferů	911		
2.	Krátkodobé podmíněné závazky z předfinancování transferů	912		
3.	Krátkodobé podmíněné pohledávky ze zahraničních transferů	913		
4.	Krátkodobé podmíněné závazky ze zahraničních transferů	914		
5.	Ostatní krátkodobé podmíněné pohledávky z transferů	915		
6.	Ostatní krátkodobé podmíněné závazky z transferů	916		
P. III.	Podmíněné pohledávky z důvodu užívání majetku jinou osobou			
1.	Krátkodobé podmíněné pohledávky z důvodu úplatného užívání majetku jinou osobou	921		
2.	Dlouhodobé podmíněné pohledávky z důvodu úplatného užívání majetku jinou osobou	922		
3.	Krátkod. podmíněné pohled. z důvodu užívání majetku jinou osobou na základě smlouvy o výpůjčce	923		
4.	Dlouhod. podmíněné pohled. z důvodu užívání majetku jinou osobou na základě smlouvy o výpůjčce	924		
5.	Krátkodobé podmíněné pohledávky z důvodu užívání majetku jinou osobou z jiných důvodů	925		
6.	Dlouhodobé podmíněné pohledávky z důvodu užívání majetku jinou osobou z jiných důvodů	926		
P. IV.	Další podmíněné pohledávky			
1.	Krátkodobé podmíněné pohledávky ze smluv o prodeji dlouhodobého majetku	931		
2.	Dlouhodobé podmíněné pohledávky ze smluv o prodeji dlouhodobého majetku	932		
3.	Krátkodobé podmíněné pohledávky z jiných smluv	933		
4.	Dlouhodobé podmíněné pohledávky z jiných smluv	934		
5.	Krátkodobé podmíněné pohledávky ze sdílených daní	939		
6.	Dlouhodobé podmíněné pohledávky ze sdílených daní	941		
7.	Krátkodobé podmíněné pohledávky ze vztahu k jiným zdrojům	942		
8.	Dlouhodobé podmíněné pohledávky ze vztahu k jiným zdrojům	943		
9.	Krátkodobé podmíněné úhrady pohledávek z přijatých zajištění	944		
10.	Dlouhodobé podmíněné úhrady pohledávek z přijatých zajištění	945		
11.	Krátkodobé podmíněné pohledávky ze soudních sporů, správních řízení a jiných řízení	947		
12.	Dlouhodobé podmíněné pohledávky ze soudních sporů, správních řízení a jiných řízení	948		
P. V.	Dlouhodobé podmíněné pohledávky z transferů a dlouhodobé podmíněné závazky z transferů			
1.	Dlouhodobé podmíněné pohledávky z předfinancování transferů	951		
2.	Dlouhodobé podmíněné závazky z předfinancování transferů	952		

A.4. Informace podle § 7 odst. 5 zákona o stavu účtů v knize podrozvahových účtů

Číslo položky	Název položky	Podrozvahový účet		ÚČETNÍ OBDOBÍ	
		BĚŽNÉ	MNULÉ		
3.	Dlouhodobé podmíněné pohledávky ze zahraničních transferů	953			
4.	Dlouhodobé podmíněné závazky ze zahraničních transferů	954			
5.	Ostatní dlouhodobé podmíněné pohledávky z transferů	955			
6.	Ostatní dlouhodobé podmíněné závazky z transferů	956			
P.VI.	Podmíněné závazky z důvodu užívání cizího majetku				
1.	Krátkodobé podmíněné závazky z operativního leasingu	961			
2.	Dlouhodobé podmíněné závazky z operativního leasingu	962			
3.	Krátkodobé podmíněné závazky z finančního leasingu	963			
4.	Dlouhodobé podmíněné závazky z finančního leasingu	964			
5.	Krátkodobé podmíněné závazky z důvodu užívání cizího majetku na základě smlouvy o výpůjčce	965			
6.	Dlouhodobé podmíněné závazky z důvodu užívání cizího majetku na základě smlouvy o výpůjčce	966			
7.	Krátkodobé podmíněné závazky z důvodu užívání cizího majetku nebo jeho převzetí z jiných důvodů	967			
8.	Dlouhodobé podmíněné závazky z důvodu užívání cizího majetku nebo jeho převzetí z jiných důvodů	968			
P.VII.	Další podmíněné závazky				
1.	Krátkodobé podmíněné závazky ze smluv o pořízení dlouhodobého majetku	971			
2.	Dlouhodobé podmíněné závazky ze smluv o pořízení dlouhodobého majetku	972			
3.	Krátkodobé podmíněné závazky z jiných smluv	973			
4.	Dlouhodobé podmíněné závazky z jiných smluv	974			
5.	Krátkodobé podmíněné závazky z přijatého kolaterálu	975			
6.	Dlouhodobé podmíněné závazky z přijatého kolaterálu	976			
7.	Krátk. podmíněné závazky vyplývající z pr. předp. a další činn.moci zákonod. výkon. nebo soudní	978			
8.	Dlouh. podmíněné závazky vyplývající z pr. předp. a další činn.moci zákonod. výkon. nebo soudní	979			
9.	Krátkodobé podmíněné závazky z poskytnutých garancí jednorázových	981			
10.	Dlouhodobé podmíněné závazky z poskytnutých garancí jednorázových	982			
11.	Krátkodobé podmíněné závazky z poskytnutých garancí ostatních	983			
12.	Dlouhodobé podmíněné závazky z poskytnutých garancí ostatních	984			
13.	Krátkodobé podmíněné závazky ze soudních sporů, správních řízení a jiných řízení	985			
14.	Dlouhodobé podmíněné závazky ze soudních sporů, správních řízení a jiných řízení	986			
P.VIII	Ostatní podmíněná aktiva a ostatní podmíněná pasiva a vyrovnávací účty				
1.	Ostatní krátkodobá podmíněná aktiva	991			
2.	Ostatní dlouhodobá podmíněná aktiva	992			
3.	Ostatní krátkodobá podmíněná pasiva	993			
4.	Ostatní dlouhodobá podmíněná pasiva	994			
5.	Vyrovnávací účet k podrozvahovým účtům	999		5 446 277,94	5 043 800,66

A.5. Informace podle § 18 odst. 3 písm. b) zákona

A.6. Informace podle § 19 odst. 6 zákona

B.1. Informace podle § 66 odst. 6

B.2. Informace podle § 66 odst. 8

B.3. Informace podle § 68 odst. 3

C. Doplnující informace k položkám rozvahy "C.I.1 Jméni účetní jednotky" a "C.I.3. Transfery na pořízení dlouhodobého majetku"

Číslo položky	Název položky	ÚČETNÍ OBDOBÍ	
		BĚŽNĚ	MINULĚ
C.1.	Zvýšení stavu transferů na pořízení dlouhodobého majetku za běžné účetní období		
C.2.	Snížení stavu transferů na pořízení dlouhodobého majetku ve věcné a časové souvislosti		

- D.1. Počet jednotlivých věcí a souborů majetku nebo seznam tohoto majetku
- D.2. Celková výměra lesních pozemků s lesním porostem
- D.3. Výše ocenění celkové výměry lesních pozemků s lesním porostem ve výši 57 Kč/m²
- D.4. Výměra lesních pozemků s lesním porostem oceněných jiným způsobem
- D.5. Výše ocenění lesních pozemků s lesním porostem oceněných jiným způsobem
- D.6. Průměrná výše ocenění výměry lesních pozemků s lesním porostem oceněných jiným způsobem
- D.7. Komentář k ocenění lesních pozemků jiným způsobem

E.1. Doplňující informace k položkám rozvahy

K položce Doplňující informace

Částka

E.2. Doplňující informace k položkám výkazu zisku a ztráty

K položce Doplňující informace

Částka

E.3. Doplnující informace k položkám přehledu o peněžních tocích

K položce Doplnující informace

Částka

E.4. Doplňující informace k položkám přehledu o změnách vlastního kapitálu

K položce Doplňující informace

Částka

F. Doplnující informace k fondům účetní jednotky**Fond kulturních a sociálních potřeb**

Číslo	Název	Položka	BEZNE ÚČETNÍ OBDOBÍ
A.I.	Počáteční stav fondu k 1.1.		1 066 799,95
A.II.	Tvorba fondu		939 040,32
	1. Základní příděl		939 040,32
	2. Splátky půjček na bytové účely poskytnutých do konce roku 1992		
	3. Náhrady škod a pojistná plnění od pojišťovny vztahující se k majetku porušenému z fondu		
	4. Peněžní a jiné dary určené do fondu		
	5. Ostatní tvorba fondu		
A.III.	Čerpání fondu		1 727 454,40
	1. Půjčky na bytové účely		159 210,00
	2. Stravování		216 210,00
	3. Rekreace		638 683,34
	4. Kultura, tělovýchova a sport		
	5. Sociální výpomocí a půjčky		
	6. Poskytnuté peněžní dary		
	7. Úhrada příspěvku na penzijní připojištění		
	8. Úhrada části pojistného na soukromé životní pojištění		513 351,06
	9. Ostatní užití fondu		
A.IV.	Konečný stav fondu		278 385,87

Rezervní fond - příspěvkové organizace zřizované územními samosprávnými celky a svazky obcí

Číslo	Název	Položka	BĚŽNÉ ÚČETNÍ OBDOBÍ
D.I.	Počáteční stav fondu k 1.1.		154 336,37
D.II.	Tvorba fondu		
	1. Zlepšení výsledků hospodářství		
	2. Nespotřebované dotace z rozpočtu Evropské unie		
	3. Nespotřebované dotace z mezinárodních smluv		
	4. Peněžní dary - účelové		
	5. Peněžní dary - neúčelové		
	6. Ostatní tvorba		
			37 738,44
D.III.	Čerpání fondu		
	1. Uhrada zhoršeného výsledku hospodářství		
	2. Uhrada sankcí		
	3. Posílení fondu investic se souhlasem zřizovatele		
	4. Časové překlenutí dočasněho nesouladu mezi výnosy a náklady		
	5. Ostatní čerpání		
			37 738,44
D.IV.	Konečný stav fondu		116 597,93

Fond investic - příspěvkové organizace zřizované územními samosprávnými celky a svazky obcí

Číslo	Název	Položka	BĚŽNÉ ÚČETNÍ OBDOBÍ
F.I.	Počáteční stav fondu k 1.1.		887 121,51
F.II.	Tvorba fondu		
	1. Peněžní prostředky ve výši odpisů hmotného a nehmotného majetku prováděné podle zřizovatelem schváleného odpisového plánu		325 317,00
	2. Investiční příspěvek z rozpočtu zřizovatele		325 317,00
	3. Investiční dotace ze státních fondů a jiných veřejných rozpočtů		
	4. Ve výši příjmů z prodeje svěřeného dlouhodobého hmotného majetku		
	5. Peněžní dary a příspěvky od jiných subjektů		
	6. Ve výši příjmů z prodeje majetku ve vlastnictví příspěvkové organizace		
	7. Převody z rezervního fondu		365 776,90
F.III.	Čerpání fondu		365 776,90
	1. Pořízení a technické zhodnocení hmotného a nehmotného dlouhodobého majetku, s výjimkou drobného hmotného a nehmotného dlouhodobého majetku		365 776,90
	2. Uhrada investičních úvěrů nebo půjček		
	3. Odvod do rozpočtu zřizovatele		
	4. Navýšení peněžních prostředků určených na financování lidížby a oprav majetku, který příspěvková organizace používá pro svou činnost		
F.IV.	Konečný stav fondu		846 661,61

G. Doplnující informace k položce "A.II.3. Stavby" výkazu rozvahy

Číslo položky	Název položky	ÚČETNÍ OBDOBÍ		
		BRUTTO	BĚŽNÉ KOREKCE	NETTO
G. Stavby				
G.1.	Bytové domy a bytové jednotky			MINULÉ
G.2.	Budovy pro služby obyvatelstvu			
G.3.	Jiné nebytové domy a nebytové jednotky			
G.4.	Komunikace a veřejné osvětlení			
G.5.	Jiné inženýrské sítě			
G.6.	Ostatní stavby			

H. Doplnující informace k položce "A.II.1. Pozemky" výkazu rozvahy

Číslo položky	Název položky	ÚČETNÍ OBDOBÍ		
		BRUTTO	BĚŽNÉ KOREKCE	NETTO
H. Pozemky				
H.1.	Stavební pozemky			MINULÉ
H.2.	Lesní pozemky			
H.3.	Zahrady, pastviny, louky, rybníky			
H.4.	Zastavěná plocha			
H.5.	Ostatní pozemky			

I. Doplnující informace k položce "A.II.4. Náklady z přecenění reálnou hodnotou" výkazu zisku a ztráty

Číslo položky	Název položky	ÚČETNÍ OBDOBÍ	
		BĚŽNÉ	MINULÉ
I. Náklady z přecenění reálnou hodnotou			
1.1.	Náklady z přecenění reálnou hodnotou majetku určeného k prodeji podle § 64		
1.2.	Ostatní náklady z přecenění reálnou hodnotou		

J. Doplnující informace k položce "B.II.4. Výnosy z přecenění reálnou hodnotou" výkazu zisku a ztráty

Číslo položky	Název položky	ÚČETNÍ OBDOBÍ	
		BĚŽNÉ	MINULÉ
J. Výnosy z přecenění reálnou hodnotou			
J.1.	Výnosy z přecenění reálnou hodnotou majetku určeného k prodeji podle § 64		
J.2.	Ostatní výnosy z přecenění reálnou hodnotou		

* Konec sestavy *



ROZVAHA

příspěvkové organizace

(v Kč, s přesností na dvě desetinná místa)

Období: 12 / 2021

IČO: 72021543

Název: VINCENT

Sestavená k rozvahovému dni 31. prosinci 2021

Místo účetní jednotky

ulice, č.p. Opocínská 364

obec Praha - Vinoh

PSČ, pošta 190 17

Místo podnikání

ulice, č.p.

obec

PSČ, pošta

Údaje o organizaci

identifikační číslo 72021543

právní forma

zřizovatel Městská část Praha - Vinoh

Předmět podnikání

hlavní činnost

vedlejší činnost

CZ-NACE 804290

Kontaktní údaje

telefon 286 851 181

fax

e-mail vincent@praha-vinoh.cz

WWW stránky www.praha-vinoh.cz

Razítko účetní jednotky



Osoba odpovědná za účetnictví

Podpisový záznam osoby odpovědné za správnost údajů

[Handwritten signature]

Statutární zástupce

Podpisový záznam statutárního orgánu

[Handwritten signature]

Okamžik sestavení (datum, čas): 08.02.2022, 19h 4m 5s

Číslo položky	Název položky	Synthetický účet	Období		
			Brutto	Běžné Korekce	Netto
AKTIVA CELKEM			1 575 452,69	868 234,40	707 218,29
A.	Stálá aktiva		868 234,40	868 234,40	
I.	Dlouhodobý nehmotný majetek				
1.	Nehmotné výsledky výzkumu a vývoje	012			
2.	Software	013			
3.	Ocenitelná práva	014			
4.	Povolenky na emise a preferenční limity	015			
5.	Drobný dlouhodobý nehmotný majetek	018			
6.	Ostatní dlouhodobý nehmotný majetek	019			
7.	Nedokončený dlouhodobý nehmotný majetek	041			
8.	Poskytnuté zálohy na dlouhodobý nehmotný majetek	051			
9.	Dlouhodobý nehmotný majetek určený k prodeji	035			
II.	Dlouhodobý hmotný majetek		868 234,40	868 234,40	
1.	Pozemky	031			
2.	Kulturní předměty	032			
3.	Stavby	021			
4.	Samostatné hmotné movité věci a soubory hmotných movitých věcí	022			
5.	Pěstiškové celky trvalých porostů	025			
6.	Drobný dlouhodobý hmotný majetek	028	868 234,40	868 234,40	
7.	Ostatní dlouhodobý hmotný majetek	029			
8.	Nedokončený dlouhodobý hmotný majetek	042			
9.	Poskytnuté zálohy na dlouhodobý hmotný majetek	052			
10.	Dlouhodobý hmotný majetek určený k prodeji	036			
III.	Dlouhodobý finanční majetek				
1.	Majetkové účasti v osobách s rozhodujícím vlivem	061			
2.	Majetkové účasti v osobách s podstatným vlivem	062			
3.	Dluhové cenné papíry držené do splatnosti	063			
5.	Terminované vklady dlouhodobé	068			
6.	Ostatní dlouhodobý finanční majetek	069			
IV.	Dlouhodobé pohledávky				
1.	Poskytnuté návratné finanční výpomoci dlouhodobé	462			
2.	Dlouhodobé pohledávky z postoupených úvěrů	464			
3.	Dlouhodobé poskytnuté zálohy	465			
5.	Ostatní dlouhodobé pohledávky	469			

Číslo položky	Název položky	Synetický účet	Období		
			Běžné	Korekce	Minulé
			Brutto		Netto
B. Oběžná aktiva			707 218,29		772 248,19
I. Zásoby					
1.	Pořízení materiálu	111			
2.	Materiál na skladě	112			
3.	Materiál na cestě	119			
4.	Nedokončená výroba	121			
5.	Polotovary vlastní výroby	122			
6.	Výrobky	123			
7.	Pořízení zboží	131			
8.	Zboží na skladě	132			
9.	Zboží na cestě	138			
10.	Ostatní zásoby	139			
II. Krátkodobé pohledávky			69 051,00		67 387,00
1.	Odebíratele	311	18 325,00		25 500,00
4.	Krátkodobé poskytnuté zálohy	314	47 810,00		37 860,00
5.	Jiné pohledávky z hlavní činnosti	315			
6.	Poskytnuté návratné finanční výpomoci krátkodobé	316			
9.	Pohledávky za zaměstnanci	335			
10.	Sociální zabezpečení	336			
11.	Zdravotní pojištění	337			
12.	Duchodové spoření	338			
13.	Daň z příjmů	341			
14.	Ostatní daně, poplatky a jiná obdobná peněžitá plnění	342			
15.	Daň z přidané hodnoty	343			
16.	Pohledávky za osobami mimo vybrané vládní instituce	344			
17.	Pohledávky za vybranými ústředními vládními institucemi	346			
18.	Pohledávky za vybranými misijními vládními institucemi	348			
28.	Krátkodobé poskytnuté zálohy na transfery	373			
30.	Náklady příštích období	381	2 916,00		4 027,00
31.	Příjmy příštích období	385			
32.	Dohadné účty aktivní	388			
33.	Ostatní krátkodobé pohledávky	377			
III. Krátkodobý finanční majetek			638 167,29		704 861,19
1.	Mejlkové cenné papíry k obchodování	251			
2.	Dluhové cenné papíry k obchodování	253			
3.	Jiné cenné papíry	256			

Číslo položky	Název položky	Svratecký účet	Období		
			Brutto	Běžné	Netto
	4. Terminované vklady krátkodobé	244			
	5. Jiné běžné účty	245			
	9. Běžný účet	241		551 293,95	551 293,95
	10. Běžný účet FKSP	243		86 313,34	86 313,34
	15. Ceniny	263			
	16. Peníze na cestě	262			
	17. Pokladna	261	560,00		560,00

Číslo položky	Název položky	Symetický účet	Období	
			Běžné	Minulé
PASIVA CELKEM				
C. Vlastní kapitál			707 218,29	772 248,19
I. Jméni účetní jednotky a upravující položky			402 530,34	575 608,74
1.	Jméni účetní jednotky	401		
3.	Transfery na pořízení dlouhodobého majetku	403		
4.	Kurzové rozdíly	405		
5.	Oceňovací rozdíly při prvním použití metody	406		
6.	Jiné oceňovací rozdíly	407		
7.	Opravy předcházejících účetních období	408		
II. Fondy účetní jednotky			578 701,68	495 362,18
1.	Fond odměn	411		
2.	Fond kulturních a sociálních potřeb	412	89 510,60	86 417,66
3.	Rezervní fond tvořený ze zlepšeného výsledku hospodaření	413	489 191,08	408 944,52
4.	Rezervní fond z ostatních titulů	414		
5.	Fond reprodukce majetku, fond investic	416		
III. Výsledek hospodaření			176 171,34-	80 246,56
1.	Výsledek hospodaření běžného účetního období		176 171,34-	80 246,56
2.	Výsledek hospodaření ve schvalovacím řízení	431		
3.	Výsledek hospodaření předcházejících účetních období	432		
D. Cizí zdroje			304 687,95	196 639,45
I. Rezervy			441	
II. Dlouhodobé závazky				
1.	Dlouhodobé úvěry	451		
2.	Přijaté návratné finanční výpomoci dlouhodobé	452		
4.	Dlouhodobé přijaté zálohy	455		
7.	Ostatní dlouhodobé závazky	459		
8.	Dlouhodobé přijaté zálohy na transfery	472		
III. Krátkodobé závazky			304 687,95	196 639,45
1.	Krátkodobé úvěry	281		
4.	Jiné krátkodobé půjčky	289		
5.	Dodavatelé	321	81 798,95	12 620,45
7.	Krátkodobé přijaté zálohy	324		
9.	Přijaté návratné finanční výpomoci krátkodobé	326		
10.	Zaměstnanci	331	95 427,00	68 440,00

Číslo položky	Název položky	Synetický účet	Období	
			Běžné	Minulé
11.	Jiné závazky vůči zaměstnancům	333		
12.	Sociální zabezpečení	336	34 386,00	27 858,00
13.	Zdravotní pojištění	337	14 831,00	12 016,00
14.	Důchodové spoření	338		
15.	Daň z příjmů	341		
16.	Ostatní daně, poplatky a jiná obdobná peněžité plnění	342	11 845,00	14 265,00
17.	Daň z přidané hodnoty	343		
18.	Závazky k osobám mimo vybrané vládní instituce	345		
19.	Závazky k vybraným ústředním vládním institucím	347		
20.	Závazky k vybraným místním vládním institucím	349		
32.	Krátkodobé přijaté zálohy na transfery	374		
35.	Výdaje příštích období	383		
36.	Vynosy příštích období	384	14 400,00	9 440,00
37.	Dohadné účty pasivní	389	52 000,00	52 000,00
38.	Ostatní krátkodobé závazky	378		

*Konec sestavy *



ROZVAHA

příspěvkové organizace

(v Kč, s přesností na dvě desetinná místa)

Období: 12 / 2021

IČO: 60460865

Název: Základní škola a Mateřská škola Praha - Vinoř

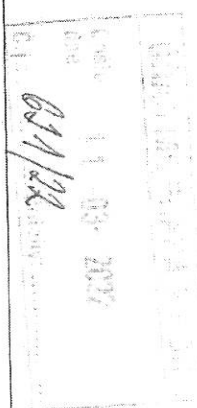

Sestavená k rozvahovému dni 31. prosinci 2021

Sídlo účetní jednotky
 ulice, č.p. Prachovická 340
 obec Praha Vinoř
 PSČ, pošta 190 17

Údaje o organizaci
 identifikační číslo 60460865
 právní forma příspěvková organizace
 zřizovatel Úřad MČ Praha - Vinoř

Místo podnikání
 ulice, č.p. Prachovická 340
 obec Praha Vinoř
 PSČ, pošta 190 17

Předmět podnikání
 hlavní činnost výchova a vzdělávání
 vedlejší činnost volnočasové aktivity žáků
 CZ-NACE

Kontaktní údaje
 telefon 605 918 670
 fax
 e-mail lupacova@zsvinor.cz
 WWW stránky www.zsvinor.cz

Razítko účetní jednotky

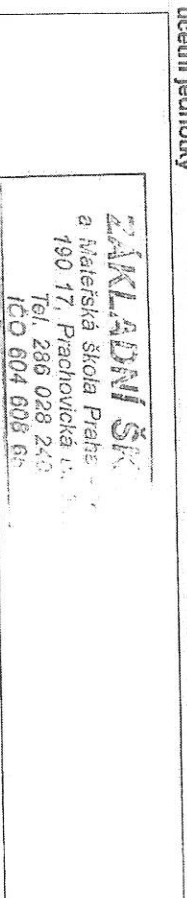

Osoba odpovědná za účetnictví
 Ing. Slávka Lupáčová
 Podpisový záznam osoby odpovědné
 za správnost údajů

Slávka Lupáčová

Statutární zástupce
 Alfred Teller
 Podpisový záznam statutárního
 orgánu

Alfred Teller

Okamžik sestavení (datum, čas): 09.03.2022, 16h27m12s

Číslo položky	Název položky	Synetický účet	Období			Minulé
			Brutto	Bežné	Korekce	
AKTIVA CELKEM			93 397 841,74	15 907 989,24	77 489 852,50	70 273 698,68
A. Státa aktiva						
I. Dlouhodobý nehmotný majetek			17 076 747,63	15 907 989,24	1 168 758,39	1 128 298,49
1.	Nehmotné výsledky výzkumu a vývoje	012	147 589,00			
2.	Software	013				
3.	Ocenitelná práva	014				
4.	Povolenky na emise a preferenční limity	015				
5.	Drobný dlouhodobý nehmotný majetek	018	147 589,00	147 589,00		
6.	Ostatní dlouhodobý nehmotný majetek	019				
7.	Nedokončený dlouhodobý nehmotný majetek	041				
8.	Poskytnuté zálohy na dlouhodobý nehmotný majetek	051				
9.	Dlouhodobý nehmotný majetek určený k prodeji	035				
II. Dlouhodobý hmotný majetek			16 929 158,63	15 760 400,24	1 168 758,39	1 128 298,49
1.	Pozemky	031				
2.	Kulturní předměty	032				
3.	Stavby	021	4 557 467,49	3 388 709,10	1 168 758,39	1 128 298,49
4.	Samostatné hm.movitě věci a soubory hm.mov.věcí	022				
5.	Pěstitelské celky trvalých porostů	025				
6.	Drobný dlouhodobý hmotný majetek	028	12 371 691,14	12 371 691,14		
7.	Ostatní dlouhodobý hmotný majetek	029				
8.	Nedokončený dlouhodobý hmotný majetek	042				
9.	Poskytnuté zálohy na dlouhodobý hmotný majetek	052				
10.	Dlouhodobý hmotný majetek určený k prodeji	036				
III. Dlouhodobý finanční majetek						
1.	Majetkové účasti v osobách s rozhodujícím vlivem	061				
2.	Majetkové účasti v osobách s podstatným vlivem	062				
3.	Dluhové cenné papíry držené do splatnosti	063				
5.	Termínované vklady dlouhodobé	068				
6.	Ostatní dlouhodobý finanční majetek	069				
IV. Dlouhodobé pohledávky						
1.	Poskytnuté návratné finanční výpomoci dlouhodobé	462				
2.	Dlouhodobé pohledávky z postoupených úvěrů	464				
3.	Dlouhodobé poskytnuté zálohy	465				
5.	Ostatní dlouhodobé pohledávky	469				
6.	Dlouhodobé poskytnuté zálohy na transfery	471				

Číslo položky	Název položky	Synthetický účet	Období:		Mínus
			Bruho	Bežné Korekce	
B.	Oběžná aktiva		76 321 094,11	76 321 094,11	69 145 397,19
I.	Zásoby		214 652,96	214 652,96	190 791,73
1.	Pořízení materiálu	111			
2.	Materiál na skladě	112	214 652,96		190 791,73
3.	Materiál na cestě	119			
4.	Nedokončená výroba	121			
5.	Položky vlastní výroby	122			
6.	Výrobky	123			
7.	Pořízení zboží	131			
8.	Zboží na skladě	132			
9.	Zboží na cestě	138			
10.	Ostatní zásoby	139			
II.	Krátkodobé pohledávky		65 108 662,16	65 108 662,16	58 581 350,00
1.	Odebřatelé	311			
4.	Krátkodobé poskytnuté zálohy	314	1 440 178,00		1 485 878,00
5.	Jiné pohledávky z hlavní činnosti	315			
6.	Poskytnuté návratné finanční výpomoci krátkodobé	316			
9.	Pohledávky za zaměstnanci	336			
10.	Sociální zabezpečení	337			
11.	Zdravotní pojištění	338			
12.	Důchodové spoření	341			
13.	Daň z příjmů	342			
14.	Ostatní daně, poplatky a jiná obdobná peněžní plnění	343			
15.	Daň z přidané hodnoty	344			
16.	Pohledávky za osobami mimo vybrané vládní instituce	346			8,00
17.	Pohledávky za vybranými ústřed. vládní institucemi	348			
18.	Pohledávky za vybranými místními vládními institucemi	373			
28.	Krátkodobé poskytnuté zálohy na transfery	381	147 376,16		129 821,00
30.	Náklady příštích období	385			16 775,00
31.	Příjmy příštích období	388			
32.	Dohadné účty aktivní	377	63 521 108,00		56 948 868,00
33.	Ostatní krátkodobé pohledávky				
III.	Krátkodobý finanční majetek		10 997 778,99	10 997 778,99	10 373 255,46
1.	Majetkové cenné papíry k obchodování	251			
2.	Dluhové cenné papíry k obchodování	253			
3.	Jiné cenné papíry	256			

Číslo položky	Název položky	Syntetický účet	Období		Milioně
			Brutto	Běžné Korekce Netto	
4. Termínované vklady krátkodobé					
5.	Jiné běžné účty	244			
9.	Běžný účet	245			
10.	Běžný účet FKSP	241	10 847 244,86	10 847 244,86	9 403 425,17
15.	Ceniny	243	150 534,13	150 534,13	969 830,29
16.	Peníze na cestě	263			
17.	Pokladna	262			
		261			

Číslo položky	Název položky	Synletický účel	Období	
			Běžné	Minulé
PASIVA CELKEM			77 489 852,50	70 273 695,68
C. Vlastní kapitál				
I. Jméni účetní jednotky a upravitelští položky				
1.	Jméni účetní jednotky	401	1 168 758,39	1 128 298,49
3.	Transfery na pořízení dlouhodobého majetku	403	1 168 758,39	1 128 298,49
4.	Kurzové rozdíly	405		
5.	Oceňovací rozdíly při prvotním použití metody	406		
6.	Jiné oceňovací rozdíly	407		
7.	Opravy předcházejících účetních období	408		
II. Fondy účetní jednotky				
1.	Fond odměn	411	1 716 645,41	2 583 257,83
2.	Fond kulturních a sociálních potřeb	412	475 000,00	475 000,00
3.	Rezervní fond tvořený ze zlepš. vysl. hospodaření	413	278 385,87	1 066 799,95
4.	Rezervní fond z ostatních titulů	414	116 597,93	154 336,37
5.	Fond reprodukce majetku, fond investic	416	846 661,61	887 121,51
III. Výsledek hospodaření				
1.	Výsledek hospodaření běžného účetního období	431		
2.	Výsledek hospodaření ve schvalovacím řízení	432		
3.	Výsledek hospodaření předcházejících účetních období	432		
D. Cizí zdroje			74 604 448,70	66 562 139,36
I. Rezervy				
1.	Rezervy	441		
II. Dlouhodobé závazky				
1.	Dlouhodobé úvěry	451		
2.	Přijaté návratné finanční výpomoci dlouhodobé	452		
4.	Dlouhodobé přijaté zálohy	455		
7.	Ostatní dlouhodobé závazky	459		
8.	Dlouhodobé přijaté zálohy na transfery	472		
III. Krátkodobé závazky				
1.	Krátkodobé úvěry	281	74 604 448,70	66 562 139,36
4.	Jiné krátkodobé půjčky	289		
5.	Dodavatelé	321		
7.	Krátkodobé přijaté zálohy	324		
9.	Přijaté návratné finanční výpomoci krátkodobé	326		
10.	Zaměstnanci	331	5 088 202,00	4 027 781,00

Číslo položky	Název položky	Synthetický účet	Období	
			Běžné	Minulé
11.	Jiné závazky vůči zaměstnancům	333		
12.	Sociální zabezpečení	336	1 981 253,00	1 687 786,00
13.	Zdravotní pojištění	337	854 154,00	729 174,00
14.	Důchodové spoření	338		
15.	Daň z příjmů	341		
16.	Ostatní daně, poplatky a jiná obdobná peněž. plnění	342	677 353,00	842 436,00
17.	Daň z přidané hodnoty	343		
18.	Závazky k osobám mimo vybrané vládní instituce	345		
19.	Závazky k vybraným ústředním vládním institucím	347		
20.	Závazky k vybraným místním vládním institucím	349		
32.	Krátkodobé přijaté zálohy na transfery	374	63 521 108,00	56 948 868,00
35.	Výdaje příštích období	383	361 253,70	451 415,36
36.	Výnosy příštích období	384	522 125,00	449 515,00
37.	Dohadné účty pasivní	389	1 599 000,00	1 387 000,00
38.	Ostatní krátkodobé závazky	378		38 164,00
* Konec sestavy *				



VÝKAZ ZISKU A ZTRÁTY

príspevkové organizace

(v Kč, s přesností na dvě desetinná místa)

Období: 12 / 2021

IČO: 60460865

Název: Základní škola a Mateřská škola Praha - Vinoř

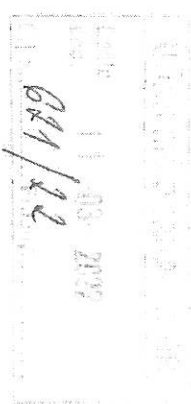

Sestavená k rozvahovému dni 31. prosinci 2021

Sídlo účetní jednotky
 ulice, č.p. Prachovická 340
 obec Praha Vinoř
 PSČ, pošta 190 17

Místo podnikání

ulice, č.p. Prachovická 340
 obec Praha Vinoř
 PSČ, pošta 190 17

Údaje o organizaci

identifikační číslo 60460865
 právní forma příspěvková organizace
 zřizovatel Úřad MČ Praha - Vinoř

Předmět podnikání

hlavní činnost výchova a vzdělávání
 vedlejší činnost volnočasové aktivity žáků
 CZ-NACE

Kontaktní údaje

telefon 605 918 670
 fax
 e-mail lupacova@zsvinor.cz
 WWW stránky www.zsvinor.cz

Razítko účetní jednotky

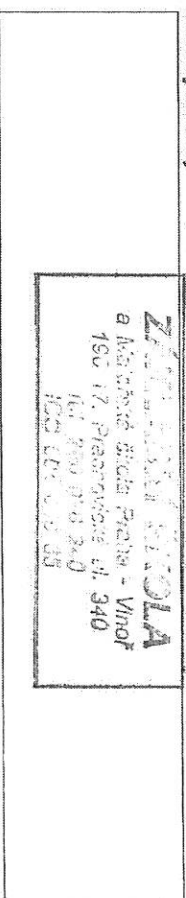

Osoba odpovědná za účetnictví

Ing. Slávka Lupáčová
 Podpisový záznam osoby odpovědné
 za správnost údajů

Slávka Lupáčová

Statutární zástupce

Alfred Teller
 Podpisový záznam statutárního
 orgánu

Alfred Teller

Okamžik sestavení (datum, čas): 09.03.2022, 16h26m25s

Číslo položky	Název položky	Synetický účet	Běžné období		Minulé období	
			Hlavní činnost ¹	Hospodářská činnost ²	Hlavní činnost ³	Hospodářská činnost ⁴
A. Náklady celkem			75 651 644,28	679 698,00	68 663 724,95	647 983,00
I.	Náklady z činnosti		75 651 596,50	679 698,00	68 663 724,95	647 983,00
1.	Spořítelna materiálů	501	5 156 672,18	5 667,00	3 936 022,80	474,00
2.	Spořítelna energie	502	2 387 394,59	218 689,32	1 998 664,86	178 853,60
3.	Spořítelba jiných neskladovatelných dodávek	503				
4.	Prodané zboží	504				
5.	Aktivace dlouhodobého majetku	506				
6.	Aktivace oběžného majetku	507				
7.	Změna stavu zásob vlastní výroby	508				
8.	Opravy a udržování	511	971 376,13		1 183 092,96	
9.	Cestovné	512	840,00		872,00	
		513				
10.	Náklady na reprezentaci	516				
11.	Aktivace vnítoorganizačních služeb	518	1 539 880,36		1 149 396,36	6 000,00
12.	Ostatní služby	521	47 198 607,00	366 384,00	43 360 540,00	377 220,00
13.	Mzdové náklady	524	15 623 321,00	83 135,00	14 484 492,00	79 767,00
14.	Zákonné sociální pojištění	525	193 859,00	1 003,00	174 114,00	948,00
15.	Jiné sociální pojištění	527		4 819,68	1 019 052,11	4 720,40
16.	Zákonné sociální náklady	528				
17.	Jiné sociální náklady	528				
18.	Daň silniční	531				
19.	Daň z nemovitostí	532				
20.	Jiné daně a poplatky	538				
22.	Smluvní pokuty a úroky z prodlení	541			2 743,00	
23.	Jiné pokuty a penále	542				
24.	Dary a jiná bezúplatná předání	543				
25.	Prodaný materiál	544				
26.	Manka a škody	547				
27.	Tvorba fondů	548				
28.	Odpisy dlouhodobého majetku	551	325 317,00		331 112,00	
29.	Prodaný dlouhodobý nemotný majetek	552				
30.	Prodaný dlouhodobý motný majetek	553				
31.	Prodané pozemky	554				
32.	Tvorba a zúčtování rezerv	555				
33.	Tvorba a zúčtování opravných položek	556				
34.	Náklady z vyřazených pohledávek	557				
35.	Náklady z doobného dlouhodobého majetku	558	804 567,56		944 881,86	

Číslo položky	Název položky	Svazkový účet	Běžné období		Minulé období		
			Hlavní činnost ¹	Hospodářská činnost ²	Hlavní činnost ³	Hospodářská činnost ⁴	
36.	Ostatní náklady z činnosti	549				78 741,00	
II. Finanční náklady							
1.	Prodané cenné papíry a podíly	561					
2.	Úroky	562					
3.	Kurzové ztráty	563					
4.	Náklady z přecenění reálnou hodnotou	564					
5.	Ostatní finanční náklady	569					
III. Náklady na transfery							
1.	Náklady vybraných úřad. vládního na transfery	571					
2.	Náklady vybraných místních vládního na transfery	572					
V. Daň z příjmů							
1.	Daň z příjmů	591	47,78				
2.	Dodatečné odvody daně z příjmů	595					
B. Výnosy celkem			75 651 644,28	679 698,00	68 663 724,95	647 983,00	
I. Výnosy z činnosti							
1.	Výnosy z prodeje vlastních výrobků	601	4 813 051,48	679 698,00	4 243 083,28	647 983,00	
2.	Výnosy z prodeje služeb	602	4 235 666,00	205 358,00	3 244 419,00	230 483,00	
3.	Výnosy z pronájmu	603		474 340,00		417 500,00	
4.	Výnosy z prodaného zboží	604					
8.	Jiné výnosy z vlastních výkonů	609					
9.	Smluvní pokuty a úroky z prodlení	641					
10.	Jiné pokuty a penále	642					
11.	Výnosy z vyřazených pohledávek	643					
12.	Výnosy z prodeje materiálů	644					
13.	Výnosy z prodeje dlouhodobého nehmotného majetku	645					
14.	Výnosy z prod. dlouhod.hmot.majetku kromě pozemků	646					
15.	Výnosy z prodeje pozemků	647					
16.	Čerpání fondů	648	37 738,44			872 123,88	
17.	Ostatní výnosy z činnosti	649	539 647,04			126 540,40	
II. Finanční výnosy			984,80			1 539,67	
1.	Výnosy z prodeje cenných papírů a podílů	661					
2.	Úroky	662	984,80			1 539,67	

Číslo položky	Název položky	Systémový účet	Běžné období		Minulé období	
			Hlavní činnost ¹	Hospodářská činnost ²	Hlavní činnost ³	Hospodářská činnost ⁴
3.	Kurzové zisky	663				
4.	Výnosy z přecenění reálnou hodnotou	664				
6.	Ostatní finanční výnosy	669				
IV. Výnosy z transferů			70 837 608,00		64 419 102,00	
1.	Výnosy vybraných ústřed. instít. z transferů	671				
2.	Výnosy vybraných místn. vlád. instít. z transferů	672	70 837 608,00		64 419 102,00	

C. Výsledek hospodaření

- 1. Výsledek hospodaření před zdaněním
- 2. Výsledek hospodaření běžného účetního období

* Korec sestavy *

47,78



VÝKAZ ZISKU A ZTRÁTY

příspěvkové organizace

(v Kč, s přesností na dvě desetinná místa)

Období: 12 / 2021

IČO: 72021543

Název: VINCENT

Sestavená k rozvahovému dni 31. prosinci 2021

Místo podnikání

ulice, č.p. Opočinská 364

obec Praha - Vinohř

PSČ, pošta 190 17

Údaje o organizaci

identifikační číslo 72021543

právní forma

zřizovatel Městská část Praha - Vinohř

Kontaktní údaje

telefon 286 851 181

fax

e-mail vincent@praha-vinohr.cz

WWW stránky www.praha-vinohr.cz

Místo podnikání

ulice, č.p.

obec

PSČ, pošta

Předmet podnikání

hlavní činnost

vedlejší činnost

CZ-NACE 804290

Razítko účetní jednotky



Osoba odpovědná za účetnictví

Statutární zástupce

Podpisový záznam osoby odpovědné za správnost údajů

Podpisový záznam statutárního orgánu

Okamžik sestavení (datum, čas): 08.02.2022, 19h 4m49s

Číslo položky	Název položky	Synetický účel	Běžné období		Minulé období	
			Hlavní činnost 1	Hospodářská činnost 2	Hlavní činnost 3	Hospodářská činnost 4
A. Náklady celkem			2 518 563,17		2 102 490,87	
I. Náklady z činnosti			2 518 539,82		2 102 333,68	
1.	Spotřeba materiálu	501	253 165,68		121 777,26	
2.	Spotřeba energie	502	65 161,17		76 379,42	
3.	Spotřeba jiných neskladovatelných dodávek	503				
4.	Prodané zboží	504				
5.	Aktivace dlouhodobého majetku	506				
6.	Aktivace oběžného majetku	507				
7.	Změna stavu zásob vlastní výroby	508				
8.	Opravy a udržování	511	369 133,17		331 793,35	
9.	Cestovné	512				
10.	Náklady na reprezentaci	513				
11.	Aktivace vnitroorganizačních služeb	516				
12.	Ostatní služby	518	522 113,76		392 533,61	
13.	Mzdové náklady	521	915 647,00		838 952,00	
14.	Zákoně sociální pojištění	524	290 336,00		265 998,00	
15.	Jiné sociální pojištění	525	4 574,00		4 377,00	
16.	Zákoně sociální náklady	527	17 502,94		15 739,04	
17.	Jiné sociální náklady	528				
18.	Daň silniční	531				
19.	Daň z nemovitosti	532				
20.	Jiné daně a poplatky	538				
22.	Smluvní pokuty a úroky z prodlení	541				
23.	Jiné pokuty a penále	542				
24.	Dary a jiná bezúplatná předání	543				
25.	Prodaný materiál	544				
26.	Manka a škody	547				
27.	Tvorba fondů	548				
28.	Odpisy dlouhodobého majetku	551				
29.	Prodaný dlouhodobý nehmotný majetek	552				
30.	Prodaný dlouhodobý hmotný majetek	553				
31.	Prodané pozemky	554				
32.	Tvorba a zúčtování rezerv	555				
33.	Tvorba a zúčtování opravných položek	556				
34.	Náklady z vyřazených pohledávek	557				
35.	Náklady z drobného dlouhodobého majetku	558				
			71 402,10		52 408,00	

Číslo položky	Název položky	Symetrický účet	Běžné období		Minulé období	
			Hlavní činnost	1	Hlavní činnost	3
36.	Ostatní náklady z činnosti	549	9 504,00		2 376,00	
II. Finanční náklady						
1.	Prodané cenné papíry a podíly	561				
2.	Úroky	562				
3.	Kurzové ztráty	563				
4.	Náklady z přecenění reálnou hodnotou	564				
5.	Ostatní finanční náklady	569				
III. Náklady na transfery						
1.	Náklady vybraných ústředních vládních institucí na transfery	571				
2.	Náklady vybraných místních vládních institucí na transfery	572				
V. Daň z příjmů						
1.	Daň z příjmů	591	23,35		157,19	
2.	Dodatečné odvody daně z příjmů	595	23,35		157,19	
B. Výnosy celkem			2 342 391,83		2 182 737,43	
I. Výnosy z činnosti						
1.	Výnosy z prodeje vlastních výrobků	601	251 869,00		230 510,00	
2.	Výnosy z prodeje služeb	602	24 204,00		71 129,00	
3.	Výnosy z pronájmu	603	112 665,00		149 381,00	
4.	Výnosy z prodaného zboží	604				
8.	Jiné výnosy z vlastních výkonů	609				
9.	Smluvní pokuty a úroky z prodlení	641				
10.	Jiné pokuty a penále	642				
11.	Výnosy z vyřazených pohledávek	643				
12.	Výnosy z prodeje materiálu	644				
13.	Výnosy z prodeje dlouhodobého nehmotného majetku	645				
14.	Výnosy z prodeje dlouhodobého hmotného majetku kromě pozemků	646				
15.	Výnosy z prodeje pozemků	647	115 000,00		10 000,00	
16.	Čerpání fondů	648				
17.	Ostatní výnosy z činnosti	649				
II. Finanční výnosy			122,83		827,43	
1.	Výnosy z prodeje cenných papírů a podílů	661				
2.	Úroky	662	122,83		827,43	

Číslo položky	Název položky	Syntetický účet	Běžné období		Minulé období	
			Hlavní činnost	Hospodářská činnost	Hlavní činnost	Hospodářská činnost
			1	2	3	4
3.	Kurzové zisky	663				
4.	Výnosy z přecenění reálnou hodnotou	664				
6.	Ostatní finanční výnosy	669				
IV.	Výnosy z transferů		2 090 400,00		1 951 400,00	
1.	Výnosy vybraných ústředních vládních institucí z transferů	671				
2.	Výnosy vybraných místních vládních institucí z transferů	672	2 090 400,00		1 951 400,00	
C.	Výsledek hospodářství					
1.	Výsledek hospodářství před zdaněním		176 147,99-		80 403,75	
2.	Výsledek hospodářství běžného účetního období		176 171,34-		80 246,56	

* Konec sestavy *