

VEŘEJNÁ VYHLÁŠKA - OZNÁMENÍ

o veřejném jednání nad zpracovanou územní studií

Praha - Satalice

Magistrát hlavního města Prahy, Odbor územního rozvoje oznamuje zahájení jednání nad zpracovanou územní studií Praha – Satalice.

Veřejné jednání spojené s výkladem zpracovatele se uskuteční ve středu

19. 4. 2017 od 10⁰⁰ hod.

**v zasedací místnosti č. 201 v budově Škodova paláce Magistrátu hl.m. Prahy,
Jungmannova 35/29, Praha 1, 110 00**

Veřejná vyhláška - Oznámení o veřejném jednání nad zpracovanou územní studií bude zveřejněna na úřední desce Magistrátu hl. m. Prahy, Jungmannova ul. 35/29, Praha 1 v době **od 28. 3. 2017 do 28. 4. 2017 včetně**.

V téže době bude zpracovaná územní studie Praha - Satalice vystavena k nahlédnutí:

- v tištěné podobě – v kancelářích č. 330 a 325 UZR MHMP, Jungmannova 35/29, 111 21 Praha 1, v pondělí od 12.00 do 17.00 hod., ve středu od 9.00 do 18.00 hod., ostatní všední dny od 9.00 do 14.30 hod.
- v tištěné podobě – Úřad MČ Praha – Satalice, K Radonicům 81, Praha 9, v kanceláři ÚMČ v úředních hodinách.

Nejpozději do konce termínu zveřejnění územní studie Praha – Satalice na úřední desce Magistrátu hl. m. Prahy, tj. **do 28. 4. 2017 včetně**, lze uplatnit stanoviska a připomínky k územní studii Praha – Satalice. Ke stanoviskům, připomínkám a námitkám podaným po této lhůtě se nepřihlíží.

Stanoviska a připomínky podávejte písemnou formou do podatelny Magistrátu hl.m. Prahy nebo zasílejte na adresu:

**Magistrát hlavního města Prahy
Odbor územního rozvoje
Jungmannova 35/29
111 21 Praha 1**

Sídlo: Mariánské nám. 2/2, 110 01 Praha 1
Pracoviště: Jungmannova 35/29, 110 00 Praha 1
tel.: Kontaktní centrum: 12 444, fax: 236 007 157
e-mail: posta@praha.eu, ID DS: 48ia97h

nebo datovou schránkou MHMP (opatřené elektronickým podpisem): **48ai97h**

Připomínky může podat každý.

Stanoviska uplatňují v souladu s ustanovením § 52 odst. 3 stavebního zákona dotčené orgány a Ministerstvo pro místní rozvoj ČR.

Ing. Martin Čemus
ředitel odboru

Seznam příloh:

- 1) vymezení řešeného území ÚS Praha – Satalice

Sídlo: Mariánské nám. 2/2, 110 01 Praha 1
Pracoviště: Jungmannova 35/29, 110 00 Praha 1
tel.: Kontaktní centrum: 12 444, fax: 236 007 157
e-mail: posta@praha.eu, ID DS: 48ia97h

Příloha č. 1: vymezení řešeného území ÚS Praha – Satalice

Územní studie Praha Satalice - Situační zakres s vymezením řešeného území

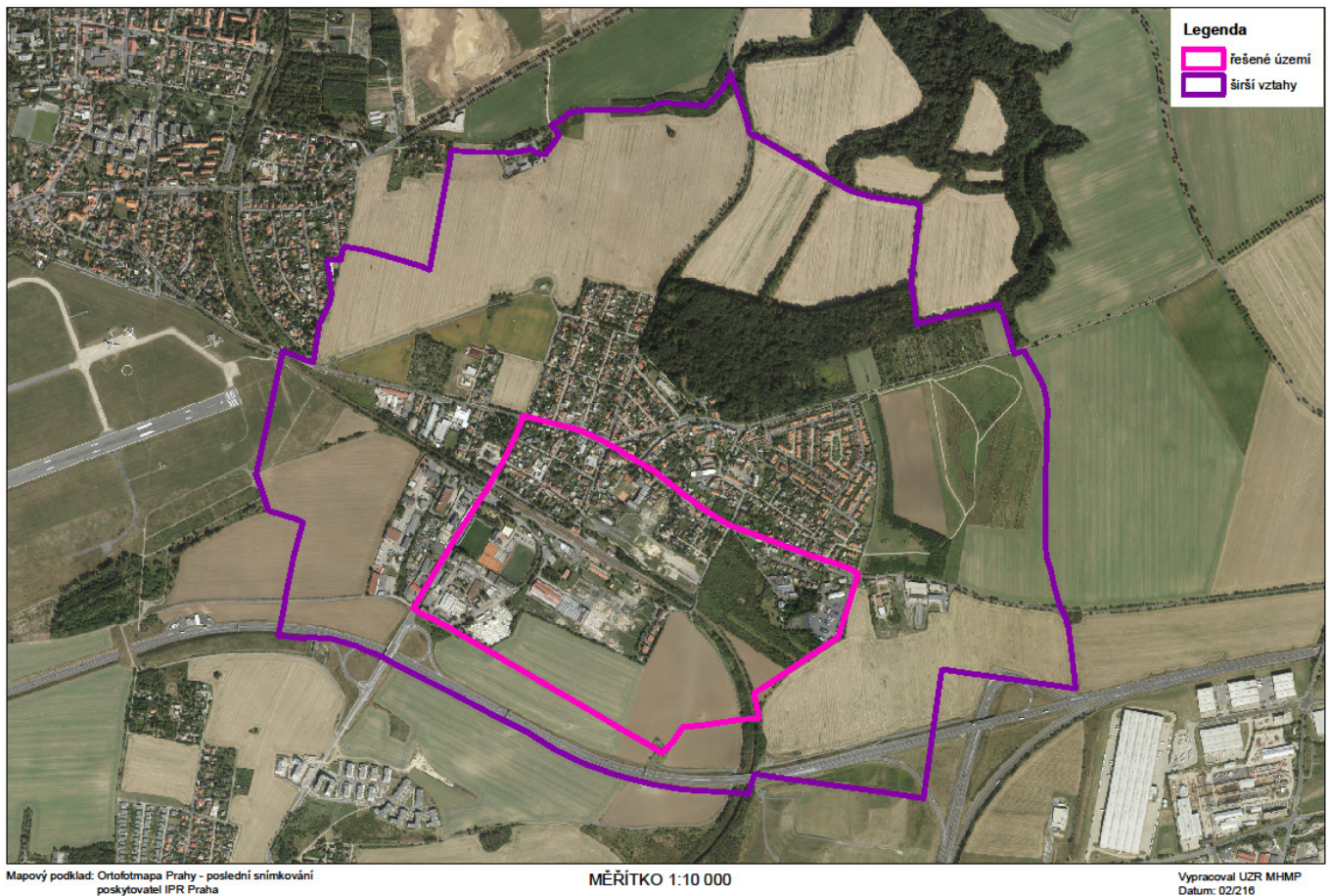

Sídlo: Mariánské nám. 2/2, 110 01 Praha 1
Pracoviště: Jungmannova 35/29, 110 00 Praha 1
tel.: Kontaktní centrum: 12 444, fax: 236 007 157
e-mail: posta@praha.eu, ID DS: 48ia97h